ELABORATI GRAFICI:

PALLADIUM s.r.l.

SEDE:
Via Amo n.38
41019 SOLIERA (MO)

TEL. 059-565828
FAX. 059-565828
PEC: palladiumsrl@arubapec.it

PROG. E D.L. IMPIANTI:
IMP. ELETTR.:
IMP. MECCANICI:
ACUSTICA:

PROG. ARCHITETTONICO:
GROTTI ING. LORIS

PROG. E D.L. OPERE IN C.A.E METALLICHE:

PROGETTO:
VARIANTE A PUA "ANTICHE QUERCE" E SISTEMAZIONE DEL PARCO

IL COMMITTENTE:
VECA s.r.l.

ELABORATO:
SECONDO STRALCIO PARTICOLARI PROGETTO ESECUTIVO

TAVOLA:
6.1

DATA:	SCALA:	AGGIORNAMENTO:
GIUGNO 2019	1:20 -1:50 1:100	MAGGIO 2022

IL COMMITTENTE

IL PROGETTISTA

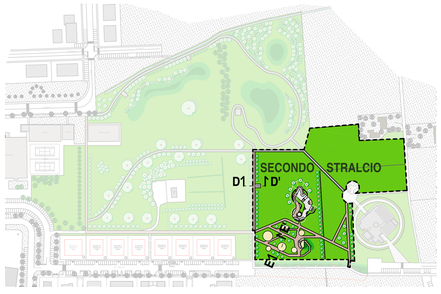

⑨ INGRANDIMENTO
Skatepark scala 1:100

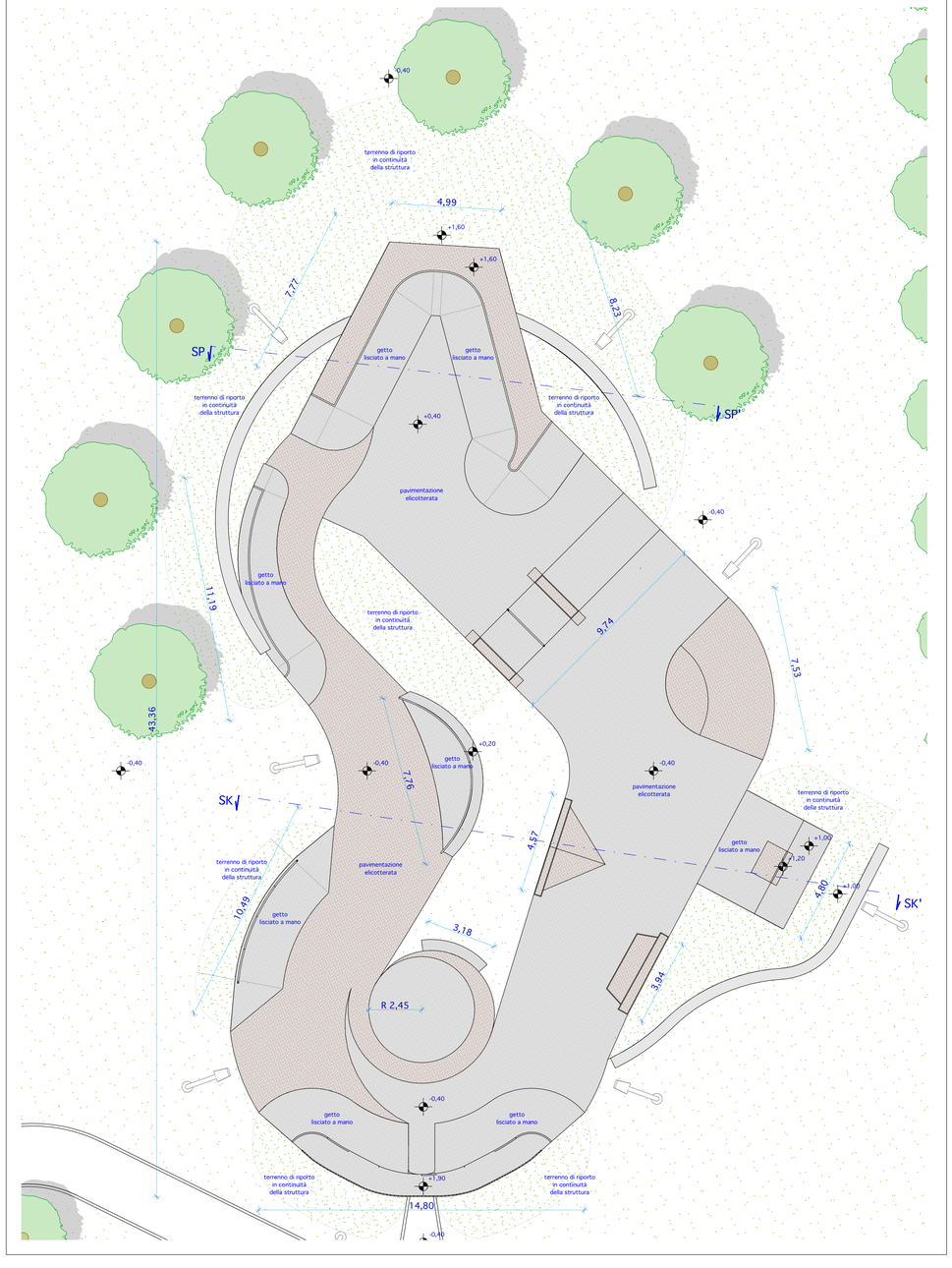

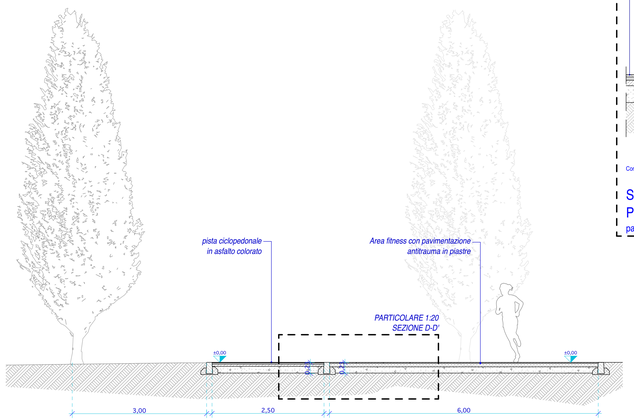

SEZIONE D-D'
POST. FITNESS N.1 CON PAVIMENTAZIONE ANTITRAUMA IN PIASTRE
SEZIONE D-D'
PISTA CICLOPEDONALE IN ASFALTO COLORATO
E POST. FITNESS N.1 CON PAVIMENTAZIONE ANTITRAUMA IN PIASTRE
scala 1:50

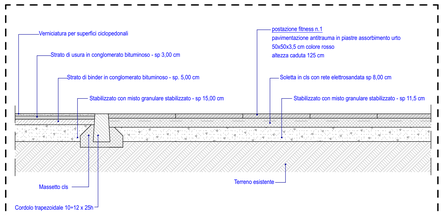

SEZIONE D-D'
POST. FITNESS N.1 CON PAVIMENTAZIONE ANTITRAUMA IN PIASTRE
particolare 1:20

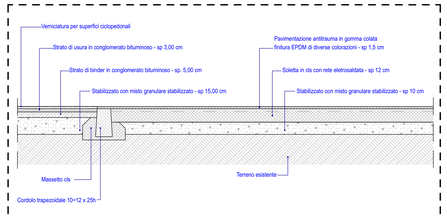

SEZIONE E-E'
AREA GIOCHI CON PAVIMENTAZIONE ANTITRAUMA IN GOMMA COLATA
particolare 1:20

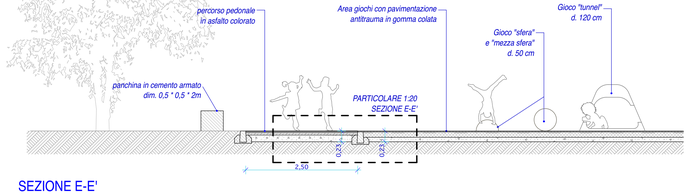

SEZIONE E-E'
PISTA CICLOPEDONALE IN ASFALTO COLORATO
E AREA GIOCHI CON PAVIMENTAZIONE ANTITRAUMA IN GOMMA COLATA
scala 1:50

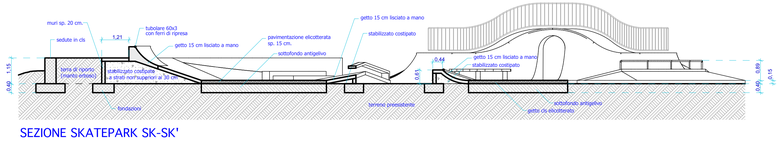

SEZIONE SKATEPARK SK-SK'
scala 1:100

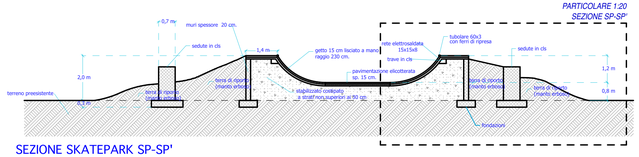

SEZIONE SKATEPARK SP-SP'
scala 1:100

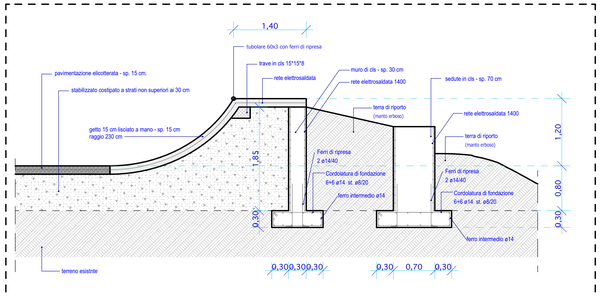

SEZIONE SP-SP'
DETTAGLIO SKATEPARK
particolare scala 1:20